

*Apruébase el circuito para la incorporación de todos los CUIT/CUIL al nuevo Régimen Previsional SIPA. Diseños de registro.*

VISTO el expediente N° 024-99-81165974-2-790 del Registro de la Administración Nacional de la Seguridad Social (ANSES), la Ley N° 26425, el Decreto 2103 de fecha 4 de diciembre de 2008, el Decreto 2104 de fecha 4 de diciembre de 2008, el Decreto 2105 de fecha 4 de diciembre de 2008 y

CONSIDERANDO:

Que la Ley 26.425 establece la incorporación de todas las personas que a la fecha de su sanción se encontraran comprendidos dentro del actual SISTEMA INTEGRADO DE JUBILACIONES Y PENSIONES (SIJP) al nuevo régimen previsional "SISTEMA INTEGRADO PREVISIONAL ARGENTINO (SIPA).

Que, en consecuencia, los saldos de las cuentas de capitalización individual de los afiliados al Régimen de Capitalización serán transferidos a la ADMINISTRACION NACIONAL DE LA SEGURIDAD SOCIAL.

Que la nueva normativa implica dejar sin efecto los procesos correspondientes a todo traspaso de fondos entre los regímenes que convivían hasta su sanción, como así también la distribución de los beneficiarios indecisos.

Que en consecuencia, corresponde aprobar el nuevo circuito establecido para la incorporación de todos los CUIL/T al nuevo Régimen Previsional SIPA, conjuntamente con sus diseños de registro.

Que la citada Ley establece en su artículo 18 que la ADMINISTRACION NACIONAL DE LA SEGURIDAD SOCIAL se subroga en las obligaciones y derechos que la Ley 24.241 y sus modificatorias les hubiera asignado a las ADMINISTRADORAS DE FONDOS DE JUBILACIONES Y PENSIONES.

Que el artículo 8° del Decreto 2104/08 establece que las ADMINISTRADORAS DE FONDOS DE JUBILACIONES Y PENSIONES (AFJP) deberán remitir a la ADMINISTRACION NACIONAL DE LA SEGURIDAD SOCIAL (ANSES) toda la información y documentación que ésta le solicite. Que ha tomado la intervención de su competencia la Gerencia Asuntos Jurídicos de esta Administración Nacional de la Seguridad Social.

Que la presente Resolución se dicta en uso de las facultades conferidas por el artículo 3° del Decreto 2741/91, el artículo 36 de la Ley 24.241 y el artículo 10° del Decreto N° 2104/08.

Por ello, EL DIRECTOR EJECUTIVO DE LA ADMINISTRACION NACIONAL DE LA SEGURIDAD SOCIAL RESUELVE:

Artículo 1° — Apruébase el circuito para la incorporación de todos los CUIL/T al nuevo Régimen Previsional SIPA según se establece en el Anexo I que forma parte integrante de esta Resolución.

Artículo 2° — Apruébanse los diseños de registro que obran en ANEXO II.

Artículo 3° — Deróganse los procedimientos de traspasos de fondos entre los distintos regímenes previsionales vigentes con anterioridad a la sanción de la Ley N° 26.425, así como los referidos a la distribución de beneficiarios indecisos.

Artículo 4° — A los efectos de dar cumplimiento a lo establecido en el artículo 8° del Decreto 2104/08 las AFJP deberán remitir lo siguiente:

A) la nómina íntegra de sus afiliados, cuenten o no con fondos en las Cuentas de Capitalización Individual en archivos informáticos identificados por CUIL/T (ANEXO II).

b) la nómina de los CUIL/CUIT correspondientes a las cuentas inactivas y/o cerradas identificando, en su caso, las causas que motivaron el cierre o la inactividad de acuerdo a la codificación y diseño aprobados en el ANEXO II de la presente.

c) la información de las cuentas que registren saldo a la fecha de la vigencia de la Ley N° 26.425 en formato DAT, MOV, HIS, REZ, REZ.SI, FAM y Detalle de fondos voluntarios. (ANEXO II) La Gerencia Normatización de Prestaciones y Servicios dependiente de esta ANSES queda facultada para requerir a las AFJP toda documentación o archivo informático, que estime pertinente para llevar a cabo la implementación del SIPA.

Artículo 5° — La información contenida en archivos informáticos deberá ser remitida a través de los medios electrónicos establecidos por ANSES.

Artículo 6° — Regístrese, comuníquese, publíquese, dése a la Dirección Nacional del Registro Oficial y archívese.

ANEXO I

Circuito Traspaso de Afiliados y fondos

Sistema Integrado Previsional Argentino

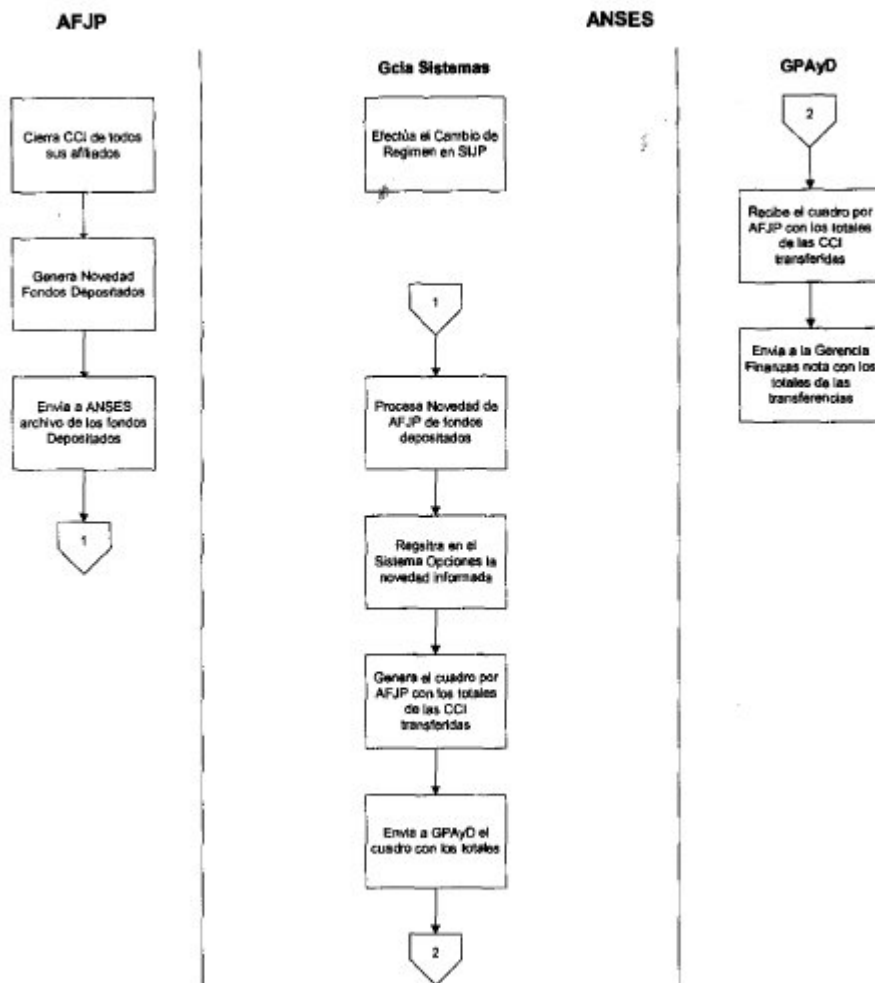

NOMBRE: ARCHIVO DE AFILIADOS					DISEÑO DE REGISTRO		Hoja: 1 de 1
CAMPO NRO.	DESDE	HASTA	LONG. CAMPO	TIPO DE DATO	DESCRIPCION	CONTENIDO	
1	1	9	9	N	NRO IDENTIFICATORIO DE CCI		
2	10	39	30	A	APELLIDO		
3	40	64	25	A	NOMBRE		
4	65	75	11	N	CUIL / CUIT		
5	76	79	4	A	TIPO DOCUMENTO		
6	80	90	11	N	NRO DE DOCUMENTO		
7	91	98	8	N	FECHA DE AFILIACION AL REG DE CAPITALIZACION INDIVIDUAL		
8	99	106	8	N	FECHA DE AFIL A LA AFJP		
9	107	107	1	N	TIPO DE TRABAJADOR		
10	108	108	1	A	SEXO		
11	109	115	8	N	FECHA DE NACIMIENTO		
12	117	146	30	AN	LUGAR DE NACIMIENTO		
13	147	147	1	A	TIPO DE INCORPORACION	Consignar : A: Afiliación / E: Trasp Esp / I: Indeciso / T: Traspaso / U: Unificación	
14	148	152	5	AN	CODIGO LOGICO CON VIGENCIA DE CCI		
15	153	156	14	N	SALDO DE CCI OBLIG EN CUOTAS	10 Enteros; 4 Decimales	
16	157	178	12	N	SALDO DE CCI OBLIG EN PESOS	10 Enteros; 2 Decimales	
17	179	192	14	N	SALDO DE CCI VOLUN EN CUOTAS	10 Enteros; 4 Decimales	
18	193	204	12	N	SALDO DE CCI VOLUN EN PESOS	10 Enteros; 2 Decimales	
19	205	218	14	N	SALDO DE CCI UNIF EN CUOTAS	10 Enteros; 4 Decimales	
20	219	230	12	N	SALDO DE CCI UNIF EN PESOS	10 Enteros; 2 Decimales	
21	231	244	14	N	SALDO DE CCI ART EN CUOTAS	10 Enteros; 4 Decimales	
22	245	256	12	N	SALDO DE CCI ART EN PESOS	10 Enteros; 2 Decimales	
23	257	264	8	N	FECHA DE INACTIVACION / CIERRE DE LA CCI	En CCI Activas consignar 8 Ceros (0)	

**NOTA:**

- ✓ El archivo debe ser plano (TXT).
- ✓ Los campos numéricos deben ajustarse a la derecha completándose con ceros a la izquierda.
- ✓ Los campos alfanuméricos deben ajustarse a la izquierda completando con blancos a la derecha

## Art. 4 -b)

**CCI INACTIVAS -SCI**

Posiciones N° de Campo	Desde	Hasta	Long.	Tipo Dato	Nombre del Campo	Observaciones
1	1	11	11	N	CUIL	
2	12	16	5	AN	ESTADO DE LA CCI	Ver tabla "ESTADOS"
3	17	24	8	N	FECHA DE NACIMIENTO	AAAAAMDD
4	25	25	1	A	GENERO	"F" o "M"
5	26	38	13	N	SALDO OBLIGATORIO EN CUOTAS	8 enteros " " 4 decimales
6	39	51	13	N	SALDO VOLUNTARIO EN CUOTAS	8 enteros " " 4 decimales
7	52	64	13	N	SALDO UNIFICADO EN CUOTAS	8 enteros " " 4 decimales
8	65	77	13	N	SALDO ART EN CUOTAS	8 enteros " " 4 decimales
9	78	93	16	N	SALDO TOTAL EN PESOS	13 enteros " " 2 decimales

- Los campos numéricos se deben completar con ceros y deben estar alineados a derecha.
- Para cada CUIL, la sumatoria de todos los saldos en cuotas, valorizados en pesos, debe coincidir con el saldo total en pesos.
- La sumatoria de todos los saldos en pesos de todas las CCI debe coincidir con el Saldo de la Cuenta del mayor de CCI a la misma fecha.

## Tabla de Estados:

CÓDIGO	Descripción
ITCA	Inactivo por traspaso hacia otra AFJP.
IRVP	Inactivo por encontrarse con renta vitalicia previsional contratada con una Compañía de Seguros de Retiro.
IRPF	Inactivo por agotarse el saldo de la cuenta al pagarse el retiro programado o fraccionario.
IRSP	Inactivo por regularización de su situación previsional.
IA14	Inactiva por opción Artículo 14 Ley 26.222.
IB16	Inactiva por opción Decreto 816/94.
IA30	Inactiva por Artículo 30 BIS Ley 24.241.
ITRE	Inactiva por Traspasos Especiales a ANSES (Resolución Conjunta ANSES N° 650 y SAFJP N° 7/2000)
ITHE	Inactiva por Transmisión Hereditaria

## Art. 4 -c)

NOMBRE: DAT					DISEÑO DE REGISTRO		Hoja: 1 de 1
CAMPO NRO.	DESDE	HASTA	LONG. CAMPO	TIPO DE DATO	DESCRIPCION	CONTENIDO	
1	1	6	6	N	CLAVE IDENTIFICACION	Obligatorio. En ceros	
2	7	10	4	A	CODIGO DE AFJP	Obligatorio. Corresponde al código de la AFJP válida	
3	11	40	30	A	APELLIDO	Obligatorio	
4	41	65	25	A	NOMBRE	Obligatorio	
5	66	66	1	A	TIPO DOCUMENTO	Obligatorio. Según tabla	
6	67	74	8	N	NRO. DOCUMENTO	Distinto de cero. Obligatorio	
7	75	85	11	N	CUIL/T	Obligatorio. Número válido	
8	86	93	8	N	FECHA NACIMIENTO	AAAAAMDD. Obligatorio	
9	94	94	1	A	TIPO AFILLADO	Obligatorio Valores permitidos: A= antiguo; N=Nuevo; I= Indeciso	
10	95	102	8	N	FECHA INGRESO AL SISTEMA	Obligatorio Mayor 0 - 19940715. Formato AAAAMDD	
11	103	110	8	N	FECHA DE PROCESO	Obligatorio Formato AAAAMDD. Es la del proceso de la AFJP	
12	111	111	1	N	TIPO DE TRABAJADOR	Obligatorio. Según Tabla (Ver ANEXO)	
13	112	116	5	N	CANTIDAD REGISTROS INFORMADOS EN EL ARCHIVO MOV	Puede estar en cero (0) solo si el saldo informado es cero (0)	
14	117	118	2	N	CANTIDAD REGISTROS INFORMADOS EN EL ARCHIVO HIS	Nunca puede ser informado en cero (0)	
15	119	129	11	N	SALDO OBLIG. EN CUOTAS	Mayor 0 = a cero (0) Coincidir con la suma de los registros correspondientes al mismo CUIL/T del archivo MOV ( 7 enteros, 4 decimales).	
16	130	141	12	N	SALDO OBLIG. EN PESOS	Mayor 0 = a cero (0) ( 10 enteros, 2 decimales).	

CAMPO NRO.	DESDE	HASTA	LONG. CAMPO	TIPO DE DATO	DESCRIPCION	CONTENIDO
17	142	152	11	N	SALDO VOLUN. CUOTAS	Mayor 0 = a cero (0).
18	153	164	12	N	SALDO VOLUN. EN PESOS	Mayor 0 = a cero (0).
19	165	175	11	N	SALDO TOTAL POR CUIL/T EN CUOTAS	Mayor 0 = a cero ( 7 enteros, 4 decimales).
20	176	187	12	N	SALDO TOTAL POR CUIL/T EN PESOS	Mayor 0 = a cero (0) ( 10 enteros, 2 decimales)
21	188	198	11	N	SALDO ART EN CUOTAS	Mayor 0 = a cero (0)
22	199	210	12	N	SALDO DE ART EN PESOS	Mayor 0 = a cero (0)
23	211	222	12	N	SALDO DE LA CUENTA EN CUOTAS	Sumatoria de los saldos obligatorios 8 enteros, 4 decimales).
24	223	234	12	N	VALOR CUOTA	Debe ser <> a cero (0)
25	235	247	13	N	SALDO CUENTA EN PESOS	Debe ser <> a cero (0)

#### TIPO DE TRABAJADOR

1	Dependiente
2	Autónomo
3	Ambos
4	Sin Empleo
5	Jubilado
6	Pensionado
7	Amas de Casa
8	Retiro Definitivo por Invalidez

DISEÑO DE REGISTRO							Hoja: 1 de 1
CAMPO NRO.	DESDE	HASTA	LONG. CAMPO	TIPO DE DATO	DESCRIPCION	CONTENIDO	
1	1	4	4	A	CODIGO AFJP	Obligatorio. Corresponde al código de la AFJP válido	
2	5	9	5	N	CLAVE DE IDENTIFICACION	Obligatorio. Debe ser en ceros	
3	10	20	11	N	CUIL/T	Obligatorio. Número válido.	
4	21	28	8	N	FECHA DE OPERACION	Obligatorio. Válido AAAAMMDD. Mayor 0 = 19940801 y Menor 0 = fecha de Proceso	
5	29	36	8	N	FECHA MOVIMIENTO	Obligatorio. Válido AAAAMMDD. Mayor 0 = 19940801	
6	37	37	1	A	TIPO DE MOVIMIENTO	Obligatorio. Se considerará correcto si es: C: crédito D: Débito	
7	38	41	4	A	CODIGO DE IDENTIFICACION	Deben ser los valores dados de alta por AFJP.	
8	42	45	4	N	CODIGO MOVIMIENTO	Obligatorio. Anexo I	
9	46	51	6	N	PERIODO DEVENGAMIENTO	Obligatorio. Período válido AAAAMM informado por AFJP. Mayor 0 = a 199407	
10	52	59	8	N	REMUNERACIÓN IMPONIBLE	Obligatorio. Debe ser Mayor 0 = a cero (0) (6 enteros, 2 decimales)	
11	60	68	9	N	APORTE PESOS	Obligatorio. Mayor 0 = a cero (0) (6 enteros, 2 decimales).	
12	69	78	10	N	APORTE CUOTA	Obligatorio. Mayor 0 = a cero (0) ( 6 enteros, 4 decimales).	
13	79	89	11	N	VALOR CUOTA	Obligatorio. Mayor a cero (0) (7 enteros, 4 decimales)	
14	90	100	11	N	CUIT EMPLEADOR	Obligatorio. Debe ser mayor 0 = a cero (0)	
15	101	101	1	A	TIPO DE APORTE	Obligatorio.	
16	102	102	1	A	TIPO DE SALDO	Obligatorio.	
17	103	107	5	N	NUMERO DE SECUENCIA	Obligatorio.	
18	108	110	3	N	NUMERO SECUENCIA DE PAGO	Obligatorio a partir del 01/07/2005	
19	111	118	8	N	FECHA RECAUDACION	Obligatorio. AAAAMMDD	
20	119	130	12	A	NUMERO DE OBLIGACION	Obligatorio a partir del 01/07/2005. Se considera válido en los registros que vengan relacionados con AFJP. Los registros que sean generados por la AFJP no llevarán número de obligación.	
21	131	133	3	A	SECUENCIA DE OBLIGACION	Obligatorio a partir del 01/07/2005. Se considerará válido en los registros que vengan relacionados con AFJP. Los registros que sean generados por la AFJP no llevarán número de obligación.	

#### NOTA:

- ✓ El archivo debe ser plano (TXT).
- ✓ Los campos numéricos deben ajustarse a la derecha completándose con ceros a la izquierda.
- ✓ Los campos alfanuméricos deben ajustarse a la izquierda completando con blancos a la derecha.
- ✓ La clave es única por tipo de transferencia.

DISEÑO DE REGISTRO							Hoja: 1 de 1
CAMPO NRO.	DESDE	HASTA	LONG. CAMPO	TIPO DE DATO	DESCRIPCION	CONTENIDO	
1	1	6	6	N	CLAVE IDENTIFICACION	Obligatorio. En ceros	
2	7	17	11	N	CUIL/T	Obligatorio. Número válido	
3	18	21	4	A	CODIGO AFJP	Obligatorio. Corresponde al código de la AFJP válida.	
4	22	27	6	N	PERIODO DESDE	Obligatorio. Válido AAAAMM (Mayor 0 = a 199407)	
5	28	33	6	N	PERIODO HASTA	Obligatorio. Válido AAAAMM - Es el de la novedad de aceptación de AFJP. Debe ser Mayor 0 = al período desde.	
6	34	35	2	N	NUMERO DE SECUENCIA	Obligatorio.	
7	36	36	1	A	TIPO DE TRANSFERENCIA		

#### NOTA:

- ✓ El archivo debe ser plano (tipo TXT)
- ✓ Los campos numéricos deben ajustarse a la derecha completándose con ceros a la izquierda.
- ✓ Los campos alfanuméricos deben ajustarse a izquierda completando con blancos
- ✓ La clave es única por tipo de transferencia.

DISEÑO DE REGISTRO						
NOMBRE: REZ				Hoja: 1 de 1		
CAMPO NRO.	DESDE	HASTA	LONG. CAMPO	TIPO DE DATO	DESCRIPCION	CONTENIDO
1	1	6	6	N	CLAVE DE IDENTIFICACION	Obligatorio. Debe ser en ceros
2	7	17	11	N	CUIL/T	Obligatorio. Número válido.
3	18	25	8	N	FECHA DE OPERACIÓN	Obligatorio. Válido AAAAMMDD
4	26	33	8	N	FECHA MOVIMIENTO	Obligatorio. Válido AAAAMMDD
5	34	41	8	N	FECHA DE RECAUDACION	Obligatorio. Válido AAAAMMDD
6	42	42	1	A	TIPO DE MOVIMIENTO	Obligatorio. Se considerará correcto si es: C: crédito D: Débito
7	43	46	4	A	CODIGO DE IDENTIFICACION	Obligatorio. Códigos Movimientos AFJP
8	47	50	4	N	CODIGO MOVIMIENTO	Obligatorio. Ver anexo I
9	51	56	6	N	PERIODO DEVENGAMIENTO	Obligatorio. Período válido AAAAMM
10	57	68	12	A	NUMERO DE OBLIGACION	Informado por AFJP
11	69	71	3	A	SECUENCIA DE OBLIGACION	Informado por AFJP
12	72	79	8	N	REMUNERACION IMPONIBLE	Informado por AFJP. ( 6 enteros, 2 decimales)
13	80	82	3	A	CATEGORIA AUTONOMO	Informado por AFJP
14	83	90	8	N	APORTE PESOS	Obligatorio. ( 6 enteros, 2 decimales)
15	91	100	10	N	APORTE CUOTAS	Obligatorio ( 6 enteros, 4 decimales)
16	101	111	11	N	VALOR CUOTA	Obligatorio ( 7 enteros, 4 decimales)
17	112	122	11	N	CUIT EMPLEADOR	Obligatorio. Debe ser mayor 0 = a cero (0)
18	123	123	1	A	TIPO DE APORTE	Obligatorio. Se considera correcta: O: Obligatorio
19	124	124	1	A	TIPO DE SALDO	Obligatorio. Se considera correcta: O: Obligatorio
20	125	135	11	N	VALOR CUOTAS DIA DE INTERCAMBIO	En ceros (0) ( 7 enteros, 4 decimales) lo completa la nueva
21	136	143	8	N	MONTO PESOS TRASPASADOS	En ceros (0) ( 6 enteros, 2 decimales) lo valoriza la nueva
22	144	146	3	A	MOTIVO DEL APORTE	Informado por la AFJP SEGUN TABLA a DEFINIR
23	147	149	3	A	CODIGO SUCURSAL	Informado por AFJP
24	150	153	4	A	AFJP	Obligatorio - Informado por AFJP

**NOTA:**

- ✓ El archivo debe ser plano (TXT).
- ✓ Los campos numéricos deben ajustarse a la derecha completándose con ceros a la izquierda.
- ✓ Los campos alfanuméricos deben ajustarse a la izquierda completando con blancos a la derecha

DISEÑO DE REGISTRO						
NOMBRE: CUIL/T sin identificar - REZ.SI				Hoja: 1 de 1		
CAMPO NRO.	DESDE	HASTA	LONG. CAMPO	TIPO DE DATO	DESCRIPCION	CONTENIDO
1	1	6	6	N	CLAVE DE IDENTIFICACION	Obligatorio. Debe ser en ceros
2	7	17	11	N	CUIL/T	Obligatorio. Informado como 999999999999
3	18	25	8	N	FECHA DE OPERACION	Obligatorio. Válido AAAAMMDD
4	26	33	8	N	FECHA MOVIMIENTO	Obligatorio. Válido AAAAMMDD
5	34	41	8	N	FECHA DE RECAUDACION	Obligatorio. Válido AAAAMMDD
6	42	42	1	A	TIPO DE MOVIMIENTO	Obligatorio. Se considerará correcto si es: C: crédito D: Débito
7	43	46	4	A	CODIGO DE IDENTIFICACION	Obligatorio. Códigos Movimientos AFJP
8	47	50	4	N	CODIGO MOVIMIENTO	Obligatorio. Ver anexo I
9	51	56	6	N	PERIODO DEVENGAMIENTO	Obligatorio. Período válido AAAAMM
10	57	68	12	A	NUMERO DE OBLIGACION	Informado por AFJP
11	69	71	3	A	SECUENCIA DE OBLIGACION	Informado por AFJP
12	72	79	8	N	REMUNERACION IMPONIBLE	Informado por AFJP. ( 6 enteros, 2 decimales)
13	80	82	3	A	CATEGORIA AUTONOMO	Informado por AFJP
14	83	90	8	N	APORTE PESOS	Obligatorio. ( 6 enteros, 2 decimales)
15	91	100	10	N	APORTE CUOTAS	Obligatorio ( 6 enteros, 4 decimales)
16	101	111	11	N	VALOR CUOTA	Obligatorio ( 7 enteros, 4 decimales)
17	112	122	11	N	CUIT EMPLEADOR	Obligatorio. Debe ser mayor 0 = a cero (0)
18	123	123	1	A	TIPO DE APORTE	Obligatorio.
19	124	124	1	A	TIPO DE SALDO	Obligatorio.
20	125	135	11	N	VALOR CUOTAS DIA DE INTERCAMBIO	En ceros (0) ( 7 enteros, 4 decimales) lo completa la nueva
21	136	143	8	N	MONTO PESOS TRASPASADOS	En ceros (0) ( 6 enteros, 2 decimales) lo valoriza la nueva
22	144	146	3	A	MOTIVO DEL APORTE	Informado por la AFJP SEGUN TABLA
23	147	149	3	A	CODIGO SUCURSAL	Informado por AFJP
24	150	153	4	A	AFJP	Obligatorio -

DISEÑO DE REGISTRO						
NOMBRE: FAM				Hoja: 1 de 1		
CAMPO NRO.	DESDE	HASTA	LONG. CAMPO	TIPO DE DATO	DESCRIPCION	CONTENIDO
1	1	4	4	AN	AFJP	Obligatorio.
2	5	18	14	N	CANTIDAD DE CUOTAS	Obligatorio. 10 enteros y 4 decimales
3	19	32	14	N	VALOR CUOTA	Obligatorio. 10 enteros y 4 decimales
4	33	48	16	N	IMPORTE TOTAL FAM EN PESOS	Obligatorio. 14 enteros y 2 decimales

**NOTA:**

- ✓ El archivo debe ser plano (TXT).
- ✓ Los campos numéricos deben ajustarse a la derecha completándose con ceros a la izquierda.
- ✓ Los campos alfanuméricos deben ajustarse a la izquierda completando con blancos a la derecha

NOMBRE: VOL		DISEÑO DE REGISTRO			Hoja 1 de 4	
CAMP NRO.	DESD E	HASTA	LONG. CAMP O	TIPO DE DATO	DESCRIPCION	CONTENIDO
1	1	11	11	N	Cuil	Debe ser 99999999999
2	12	24	13	N	Saldo Voluntario Total en Cuotas en CCI	8 enteros ". 4 decimales
3	25	37	13	N	Saldo Voluntario Código 2	8 enteros ". 4 decimales
4	38	50	13	N	Saldo Voluntario Código 3	8 enteros ". 4 decimales
5	51	63	13	N	Saldo Voluntario Código 5	8 enteros ". 4 decimales
6	64	76	13	N	Saldo Voluntario Código 7	8 enteros ". 4 decimales
7	77	89	13	N	Saldo Voluntario Código 8	8 enteros ". 4 decimales
8	90	102	13	N	Saldo Voluntario Código 10	8 enteros ". 4 decimales
9	103	115	13	N	Saldo Voluntario Código 12	8 enteros ". 4 decimales
10	116	128	13	N	Saldo Voluntario Código 13	8 enteros ". 4 decimales
11	129	141	13	N	Saldo Voluntario Código 16	8 enteros ". 4 decimales
12	142	154	13	N	Saldo Voluntario Código 17	8 enteros ". 4 decimales
13	155	167	13	N	Saldo Voluntario Código 21	8 enteros ". 4 decimales
14	168	180	13	N	Saldo Voluntario Código 23	8 enteros ". 4 decimales
15	181	193	13	N	Saldo Voluntario Código 27	8 enteros ". 4 decimales
16	194	206	13	N	Saldo Voluntario Código 32	8 enteros ". 4 decimales
17	207	219	13	N	Saldo Voluntario Código 34	8 enteros ". 4 decimales
18	220	232	13	N	Saldo Voluntario Código 37	8 enteros ". 4 decimales
19	233	245	13	N	Saldo Voluntario Código 40	8 enteros ". 4 decimales
20	246	258	13	N	Saldo Voluntario Código 43	8 enteros ". 4 decimales
21	259	271	13	N	Saldo Voluntario Código 46	8 enteros ". 4 decimales
22	272	284	13	N	Saldo Voluntario Código 53	8 enteros ". 4 decimales
23	285	297	13	N	Saldo Voluntario Código 54	8 enteros ". 4 decimales
24	298	310	13	N	Saldo Voluntario Código 59	8 enteros ". 4 decimales
25	311	323	13	N	Saldo Voluntario Código 60	8 enteros ". 4 decimales
26	324	336	13	N	Saldo Voluntario Código 62	8 enteros ". 4 decimales
27	337	349	13	N	Saldo Voluntario Código 70	8 enteros ". 4 decimales
28	350	362	13	N	Saldo Voluntario Código 72	8 enteros ". 4 decimales
29	363	375	13	N	Saldo Voluntario Código 74	8 enteros ". 4 decimales
30	376	388	13	N	Saldo Voluntario Código 76	8 enteros ". 4 decimales
31	389	401	13	N	Saldo Voluntario Código 79	8 enteros ". 4 decimales
32	402	414	13	N	Saldo Voluntario Código 81	8 enteros ". 4 decimales
33	415	427	13	N	Saldo Voluntario Código 88	8 enteros ". 4 decimales
34	428	440	13	N	Saldo Voluntario Código 102	8 enteros ". 4 decimales
35	441	453	13	N	Saldo Voluntario Código 103	8 enteros ". 4 decimales
36	454	466	13	N	Saldo Voluntario Código 141	8 enteros ". 4 decimales
37	467	479	13	N	Saldo Voluntario Código 147	8 enteros ". 4 decimales
38	480	492	13	N	Saldo Voluntario Total en Cuotas en Aportes Pendientes	8 enteros ". 4 decimales
39	493	505	13	N	Saldo Voluntario Pendientes Código 2 Aportes	8 enteros ". 4 decimales
40	506	518	13	N	Saldo Voluntario Pendientes Código 3 Aportes	8 enteros ". 4 decimales
41	519	531	13	N	Saldo Voluntario Pendientes Código 5 Aportes	8 enteros ". 4 decimales
42	532	544	13	N	Saldo Voluntario Pendientes Código 7 Aportes	8 enteros ". 4 decimales
43	545	557	13	N	Saldo Voluntario Pendientes Código 8 Aportes	8 enteros ". 4 decimales
44	558	570	13	N	Saldo Voluntario Pendientes Código 10 Aportes	8 enteros ". 4 decimales
45	571	583	13	N	Saldo Voluntario Pendientes Código 12 Aportes	8 enteros ". 4 decimales
46	584	596	13	N	Saldo Voluntario Pendientes Código 13 Aportes	8 enteros ". 4 decimales
47	597	609	13	N	Saldo Voluntario Pendientes Código 16 Aportes	8 enteros ". 4 decimales
48	610	622	13	N	Saldo Voluntario Pendientes Código 17 Aportes	8 enteros ". 4 decimales
49	623	635	13	N	Saldo Voluntario Pendientes Código 21 Aportes	8 enteros ". 4 decimales
50	636	648	13	N	Saldo Voluntario Pendientes Código 23 Aportes	8 enteros ". 4 decimales
51	649	661	13	N	Saldo Voluntario Pendientes Código 27 Aportes	8 enteros ". 4 decimales
52	662	674	13	N	Saldo Voluntario Pendientes Código 32 Aportes	8 enteros ". 4 decimales
53	675	687	13	N	Saldo Voluntario Pendientes Código 34 Aportes	8 enteros ". 4 decimales
54	688	700	13	N	Saldo Voluntario Pendientes Código 37 Aportes	8 enteros ". 4 decimales
55	701	713	13	N	Saldo Voluntario Pendientes Código 40 Aportes	8 enteros ". 4 decimales
56	714	726	13	N	Saldo Voluntario Pendientes Código 43 Aportes	8 enteros ". 4 decimales
57	727	739	13	N	Saldo Voluntario Pendientes Código 46 Aportes	8 enteros ". 4 decimales
58	740	752	13	N	Saldo Voluntario Pendientes Código 53 Aportes	8 enteros ". 4 decimales
59	753	765	13	N	Saldo Voluntario Pendientes Código 54 Aportes	8 enteros ". 4 decimales
60	766	778	13	N	Saldo Voluntario Pendientes Código 59 Aportes	8 enteros ". 4 decimales
61	779	791	13	N	Saldo Voluntario Pendientes Código 60 Aportes	8 enteros ". 4 decimales

NOMBRE: VOL		DISEÑO DE REGISTRO				Hoja 4 de 4	
CAMP NRO.	DESDE	HASTA	LONG. CAMPO	TIPO DE DATO	DESCRIPCION	CONTENIDO	
62	792	804	13	N	Saldo Voluntario Pendientes Código 62	Aportes 8 enteros ". 4 decimales	
63	805	817	13	N	Saldo Voluntario Pendientes Código 70	Aportes 8 enteros ". 4 decimales	
64	818	830	13	N	Saldo Voluntario Pendientes Código 72	Aportes 8 enteros ". 4 decimales	
65	831	843	13	N	Saldo Voluntario Pendientes Código 74	Aportes 8 enteros ". 4 decimales	
66	844	856	13	N	Saldo Voluntario Pendientes Código 76	Aportes 8 enteros ". 4 decimales	
67	857	869	13	N	Saldo Voluntario Pendientes Código 79	Aportes 8 enteros ". 4 decimales	
68	870	882	13	N	Saldo Voluntario Pendientes Código 81	Aportes 8 enteros ". 4 decimales	
69	883	895	13	N	Saldo Voluntario Pendientes Código 88	Aportes 8 enteros ". 4 decimales	
70	896	908	13	N	Saldo Voluntario Pendientes Código 102	Aportes 8 enteros ". 4 decimales	
71	909	921	13	N	Saldo Voluntario Pendientes Código 103	Aportes 8 enteros ". 4 decimales	
72	922	934	13	N	Saldo Voluntario Pendientes Código 141	Aportes 8 enteros ". 4 decimales	
73	935	947	13	N	Saldo Voluntario Pendientes Código 147	Aportes 8 enteros ". 4 decimales	

**NOTA:**

- ✓ Los campos numéricos (vacíos) se deben completar con ceros y deben estar alineados a derecha.
- ✓ En caso de no contar con el número de CUIL en los movimientos acreditados en el registro auxiliar de Aportes Pendientes, se colocará en el campo "cuil" lo siguiente: 99999999999.